

INQUADRAMENTO DELL'AREA DI INTERVENTO SU BASE CATASTALE

INQUADRAMENTO DELL'AREA DI INTERVENTO SULLA CARTA TECNICA REGIONALE

- Perimetro P.U.A.
- Isolato nr. 1
- Isolato nr. 2
- Isolato nr. 3
- Isolato nr. 4
- Isolato nr. 5
- Isolato nr. 6
- Isolato nr. 7
- Isolato nr. 8
- Isolato nr. 9



BASE CARTOGRAFICA: CATASTALE  
PROIEZIONE: UTM - Fuso 33; DATUM: WGS 84

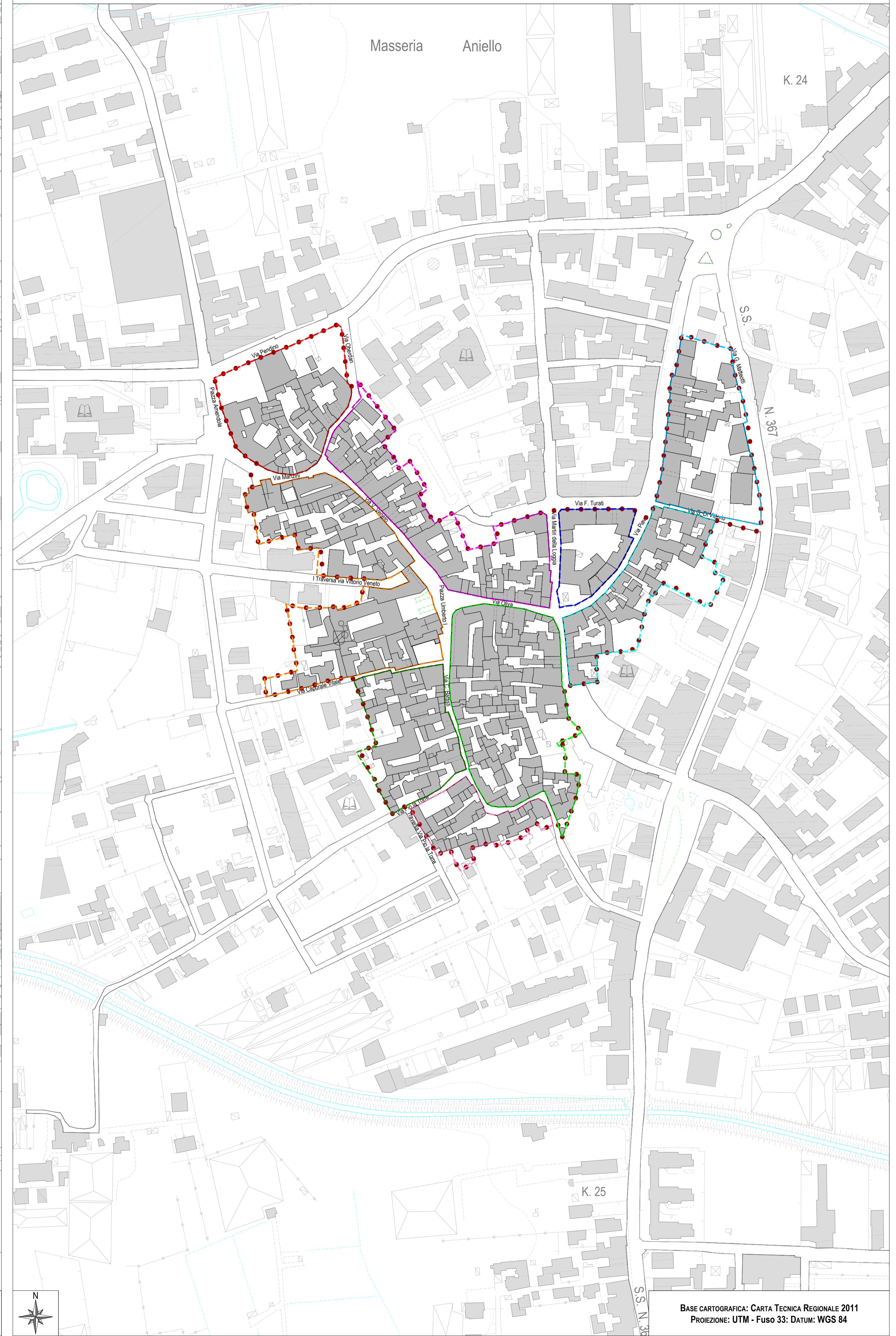

BASE CARTOGRAFICA: CARTA TECNICA REGIONALE 2011  
PROIEZIONE: UTM - Fuso 33; DATUM: WGS 84

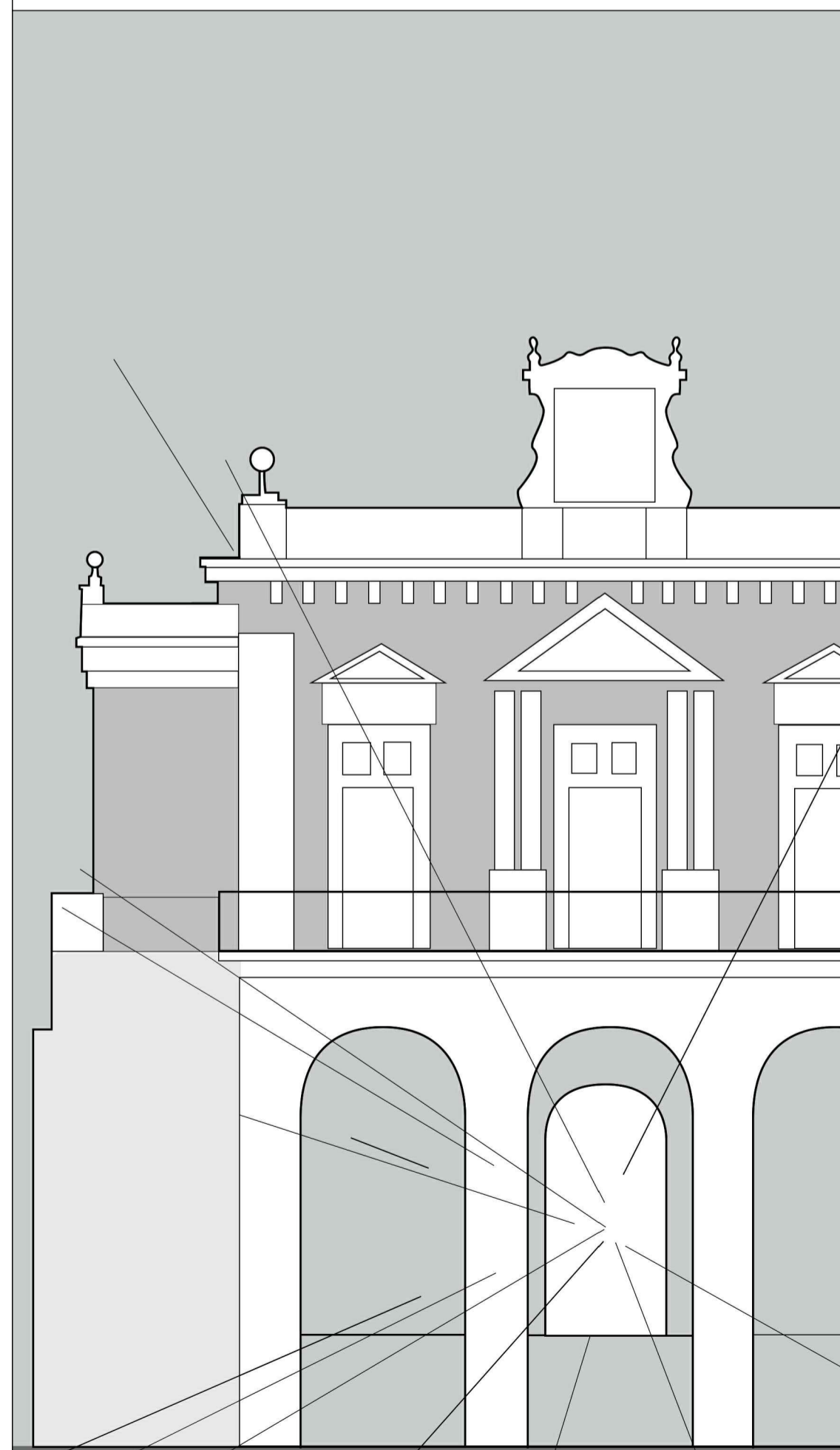

COMUNE DI SAN MARZANO SUL SARNO (SA)

PIANO URBANISTICO ATTUATIVO DELL'INSEDIAMENTO STORICO CON VALORE DI PIANO DI RECUPERO

QUADRO CONOSCITIVO  
INQUADRAMENTO DELL'AREA DI INTERVENTO

Dicembre 2019 - V1

TAV. **A.02**

scala 1:2.000

**legenda**

PROGETTATA  
arch. ANASTASIO  

I. Sindaco  
Cosimo ANNUNZIATA  
 I. Reg. no. Piacomario  
arch. Giuseppe RICCO  
 I. Messico all'Università  
Andrea OLIVA  
 Approvazione